TALO A

HUONEISTOTYYPPI	3H+K+S	73,0 m²	2 kpl
Huoneistoala	146 m²		
Rak.ala	165 m²		
Kerrosala	161 m²		
Tilavuus	480 m³		

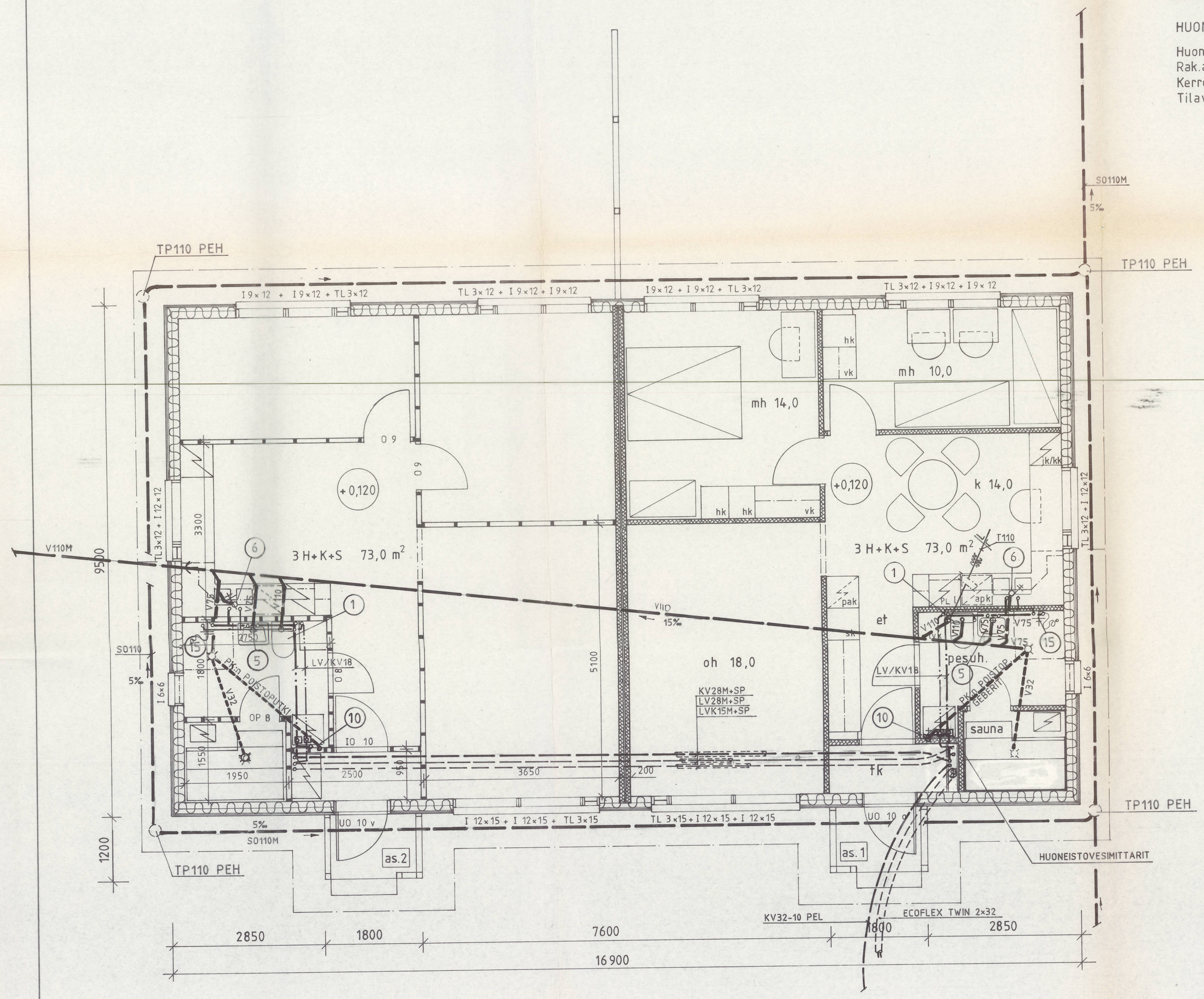

Rakennuspaikkakunta: UUDISRAKENNUS		Piirustuslaji: LVI-TEKNINEN PIIRUSTUS	Jucks.n:o
Rakennuskohteen nimi ja osoite: PERUSTETTAVA AS.OY 69950 PERHO		Piirustuksen sisältö: VESI- JA VIEMÄRIJOHDOT TALO A, POHJA	Mittakaava: 1:50
Suunnittelijan nimi, päiväys ja allekirjoitus: YSP Insinööritoimisto YLIVIESKAN SUUNNITTELUPALVELU KY 84100 Ylivieska 10, puh. (983) 23 083		Suunnittelualä, työn numero ja piirustuksen numero: LVI 852-02	Muutos
Päiväys 20.12.1988	Suunn. TI-H	Piirt. JL	

TYÖ	Piirustus Nº 01	JETTA-TALO OY	
Uudisrakennus			
Kunta	PERHO	Paakonttori 66430 Vedenoja Puh 961-70700	
K. osa-kylä	PERHO	Talotehdas 69980 Mattinen Puh 968-632161	
Korttelin tila	LEHDON ALUE	Tyyppi	
Tontin RN:o			
Rakentaja	PERUSTETTAVA As.Oy	Piirustus	MK
Osoite		TALO A	
	69950 PERHO	POHJA	1:50
		Tark. Päiväys 24.11.1988	Piirustus no
		RI	