











P-O	= Palo-ovi	 	= Asbestinäyte, ei sisällä asbestia
S-L	= Seinässä asbestipitoinen laasti	 	= Asbestinäyte, sisältää asbestia
I-K	= Asbestipitoinen ikkunan kitti	 	= PCB-näyte
L-P	= Lattiassa asbestipitoinen pikiliima	 	= Raskasmetallinäyte
IV	= Asbestipitoinen IV-kanavan kitti	 	= PAH-näyte
L-MAAL	= Lattian maalissa asbestia		

# KELLARI

Lämmönjakuhuoneen lattian maalit sisältävät vaarallisen jätteen raja-arvot ylittävän määrän raskasmetalleja ja PCB:tä

Lämmönjakuhuoneen alapohjan betonissa todettiin öljyhiilivetyjä.

Sulkujen pinnalla havaittiin asbestipitoisen massaeristeen jäämiä.

Öljypolttimoiden palopesissä saattaa esiintyä asbestipitoisia materiaaleja. Palopesiä 2 kpl

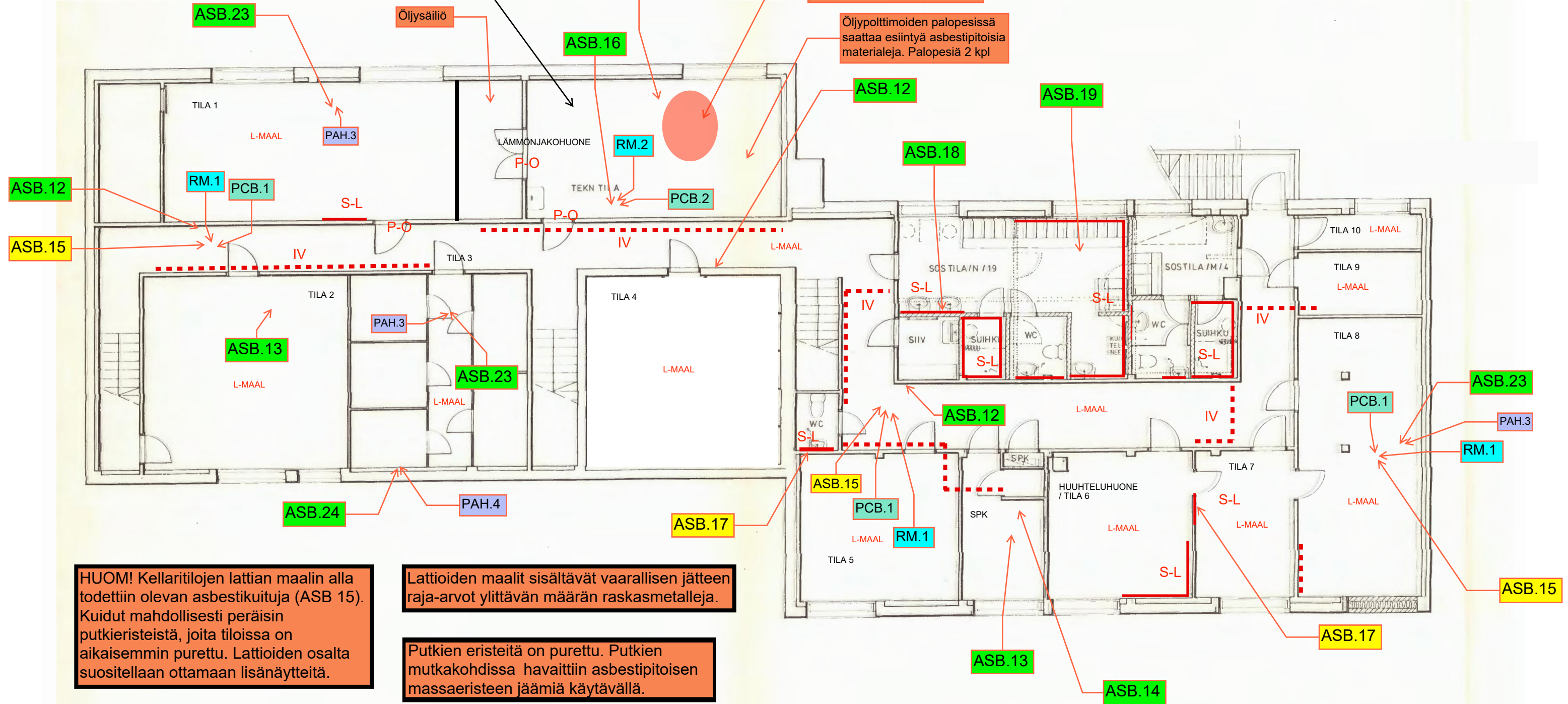

**HUOM!** Kellaritilojen lattian maalin alla todettiin olevan asbestikuituja (ASB 15). Kuidut mahdollisesti peräisin putkieristeistä, joita tiloissa on aikaisemmin purettu. Lattioiden osalta suositellaan ottamaan lisänäytteitä.

Lattioiden maalit sisältävät vaarallisen jätteen raja-arvot ylittävän määrän raskasmetalleja.

Putkien eristeitä on purettu. Putkien mutkakohdissa havaittiin asbestipitoisen massaeristeen jäämiä käytävällä.

Seinien läpiviennissä havaittiin vanhoja asbestipitoisia putkieristeitä (pahvi + asbestieriste pahvin ja putken välissä).

# 1. KERROS

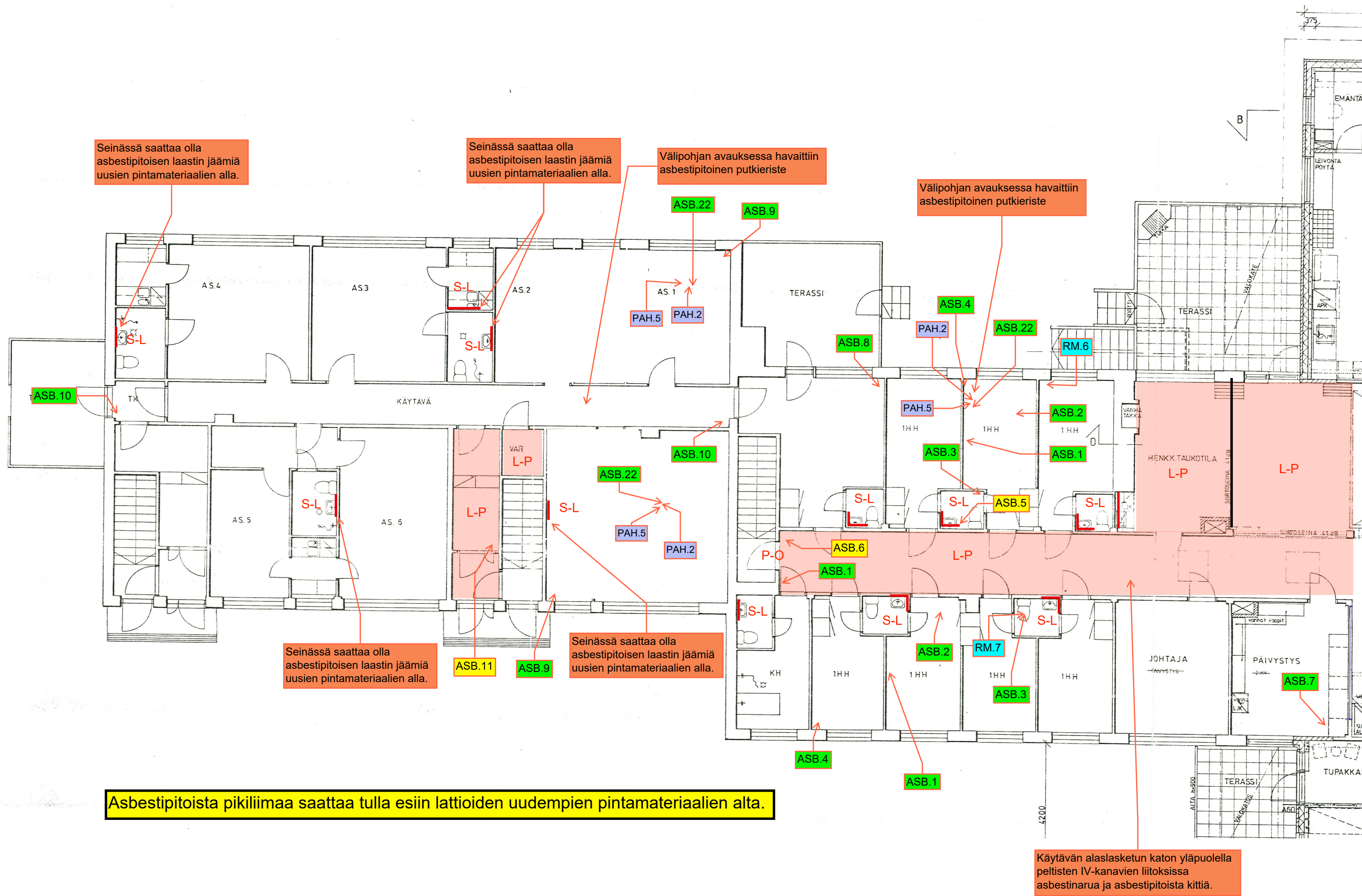

# JULKISIVUT

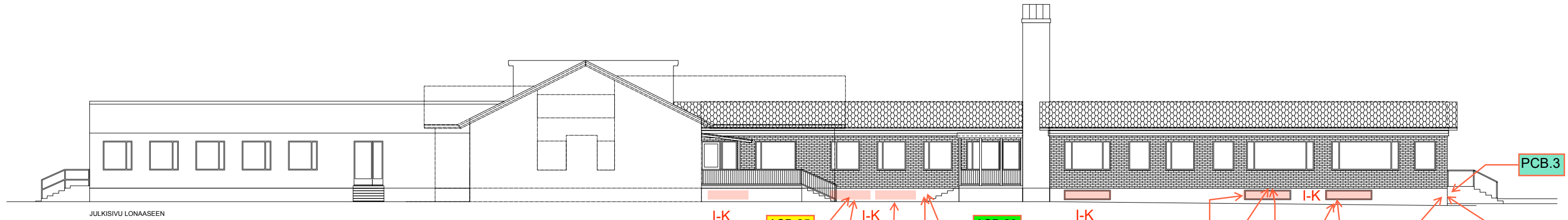

JULKISIVU LONAASEEN

I-K

ASB.25

I-K

RM.3

ASB.20

I-K

RM.4

ASB.21

ASB.25

ASB.20

RM.3

PCB.4

RM.4

PCB.4

PCB.3

RM.3

JULKISIVU KOILLISEEN

RM.5

PAH.1

ASB.21

ASB.20

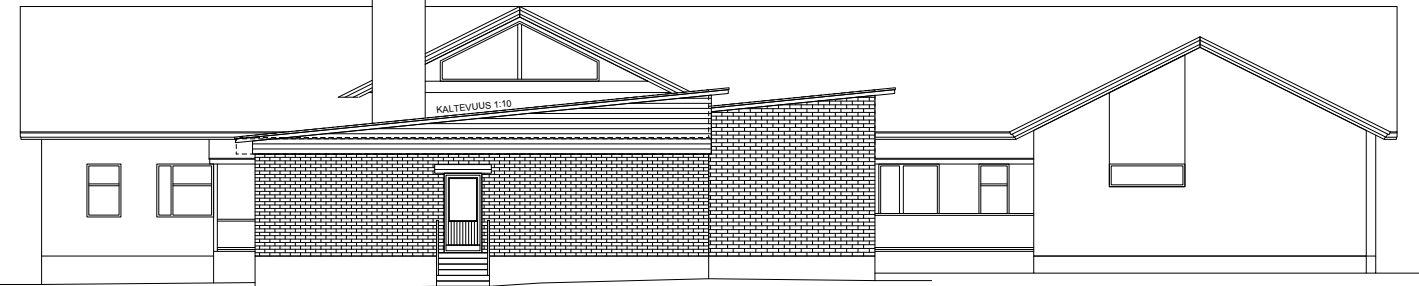

JULKISIVU KOILLISEEN

Ruskeat ikkunamaalit ja sokkelin maali sisältävät vaarallisen jätteen raja-arvot ylittävän määrän raskasmetalleja.

Kellarikerroksen ikkunoiden kitti sisältää asbestia ja PCB:tä

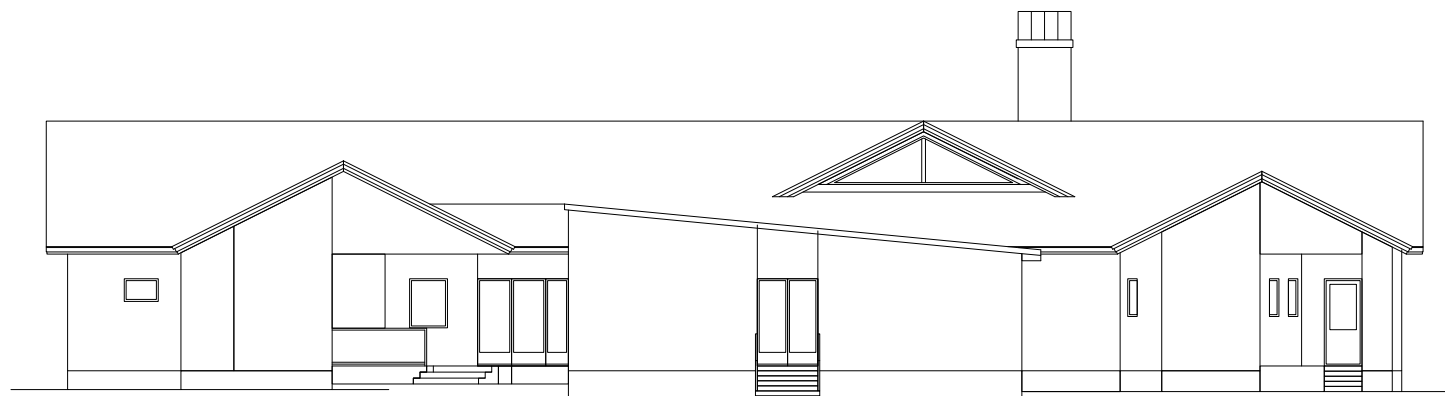

JULKISIVU LUOTEeseen